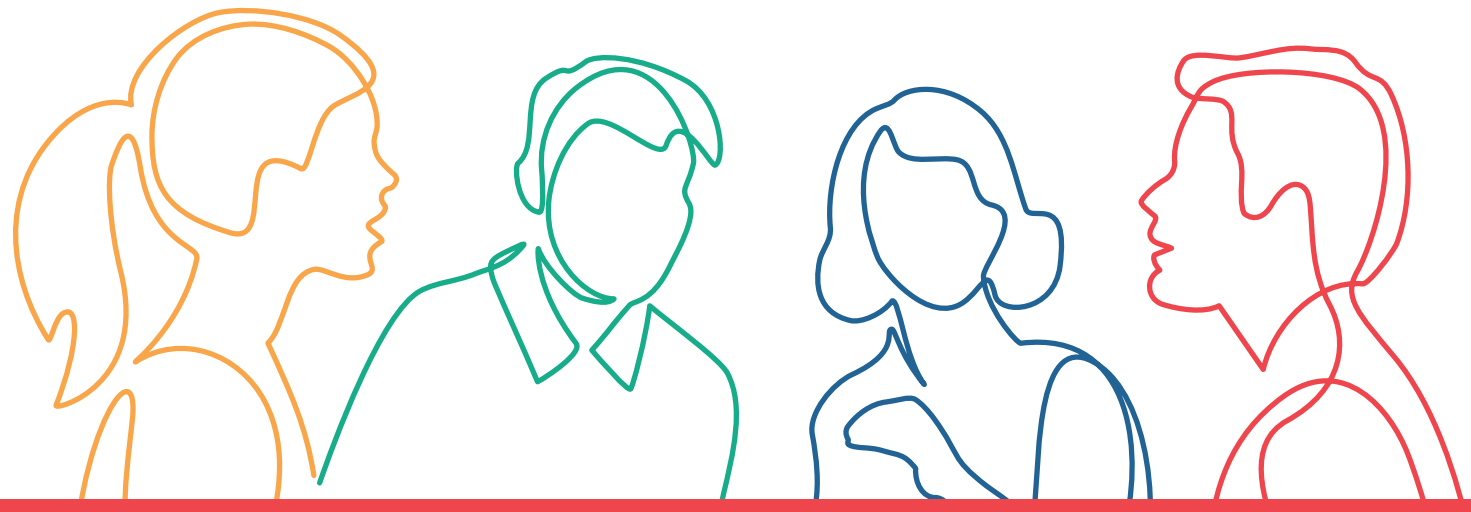

"SCUOLA E TERRITORIO INSIEME PER PROGETTARE FUTURO"

Il Comune di Ferriere con questo progetto finanziato dalla Regione Emilia Romagna vorrebbe rafforzare il rapporto della scuola con l'ambiente naturale, sociale e culturale di Ferriere, dove il turismo rappresenta una risorsa dalle forti potenzialità innovative nel momento in cui lega l'apprendimento alla realtà valorizzandola nel rispetto delle vocazioni territoriali.

Percorso approvato dalla Regione Emilia-Romagna con Delibera di Giunta regionale n. 242/2026

Rif. PA. 2026-26277/RER Soggetto attuatore COMUNE DI FERRIERE

Cos'è il Fondo sociale europeo Plus

Il Fondo sociale europeo Plus è il principale strumento finanziario con cui l'**Europa investe sulle persone** per **qualificare le competenze** dei cittadini, rafforzare la loro capacità di affrontare i cambiamenti del mercato del lavoro, promuovere un'**occupazione di qualità** e **contrastare le diseguaglianze** economiche, sociali, di genere e generazionali.

Il Programma Fse+ 2021-2027 della Regione Emilia-Romagna

La Regione Emilia-Romagna, attraverso un percorso di confronto con gli enti locali, gli stakeholder e il partenariato economico e sociale, ha elaborato la propria strategia di programmazione delle risorse disponibili, pari a **oltre 1 miliardo di euro**. Il Programma costituisce il principale strumento per attuare a livello regionale il **Pilastro europeo dei diritti sociali**. I progetti finanziati con risorse Fse+ sono selezionati dalla Regione attraverso procedure ad evidenza pubblica che garantiscono qualità e trasparenza. È così che il Programma regionale si trasforma in **opportunità concrete per le persone e per le imprese** ed è così che la Regione investe sul futuro della propria comunità.

formazionelavoro@regione.emilia-romagna.it formazionelavoro.regione.emilia-romagna.it

COESIONE ITALIA 21-27 EMILIA-ROMAGNA | Cofinanziato dall'Unione europea | REPVBBLICA ITALIANA | RegioneEmilia-Romagna

PROGETTO REALIZZATO GRAZIE AI FONDI EUROPEI DELLA REGIONE EMILIA-ROMAGNA